

# Plan de amplasament si delimitare a imobilului SCARA 1:1000

Nr. cadastral	Suprafata masurata	Adresa imobilului
	912 mp	Str. Tineretului (fost De 7/2, tronson 2) sat Gradistea, comuna Gradistea, judet Ilfov
Cartea funciara nr.		Unitatea Administrativa Teritoriala (UAT)
		Gradistea



Lungime 339ml

Latime 7.4ml - 14.4ml

Suprafata totala de 2880 mp este formata din 2 tronsoane:  
tronson 1 - 1968mp - ie53057  
tronson 2 - 912mp

A. Date referitoare la teren			
Nr. parcela	Categoria de folosinta	Suprafata (mp)	Mentii
1.	Dr	823	Teren intravilan neimpregniuit
2.	Dr	89	Teren extravilan neimpregniuit
TOTAL		912	

B. Date referitoare la constructii			
Cod constr.	Destinatia	Suprafata construita la sol (mp)	Mentii
-	-	-	-
TOTAL		-	-

**Suprafata totala masurata a imobilului = 912 mp**

Executant: S.C. ACTUAL TOPO S.R.L.	Intocmit de: Vlad Sergiu	Inspector
Confirm executarea masuratorilor la teren, corectitudinea intocmirii documentatiei cadastrale si corespondenta acesteia cu realitatea din teren.		Confirm introducerea imobilului in baza de date integranta si atribuirea numarului cadastral
autorizatie seria RO-B-J/nr.2661	[REDACTED]	[REDACTED]
Data: martie 2026		Data



# Plan de amplasament si delimitare a imobilului SCARA 1:1000

Nr. cadastral	Suprafata masurata	Adresa imobilului
	1701 mp	Str. Orhideelor (fost De 7) sat Gradistea, comuna Gradistea, judet Ilfov
Cartea funciara nr.	Unitatea Administrativa Teritoriala (UAT)	
	Gradistea	

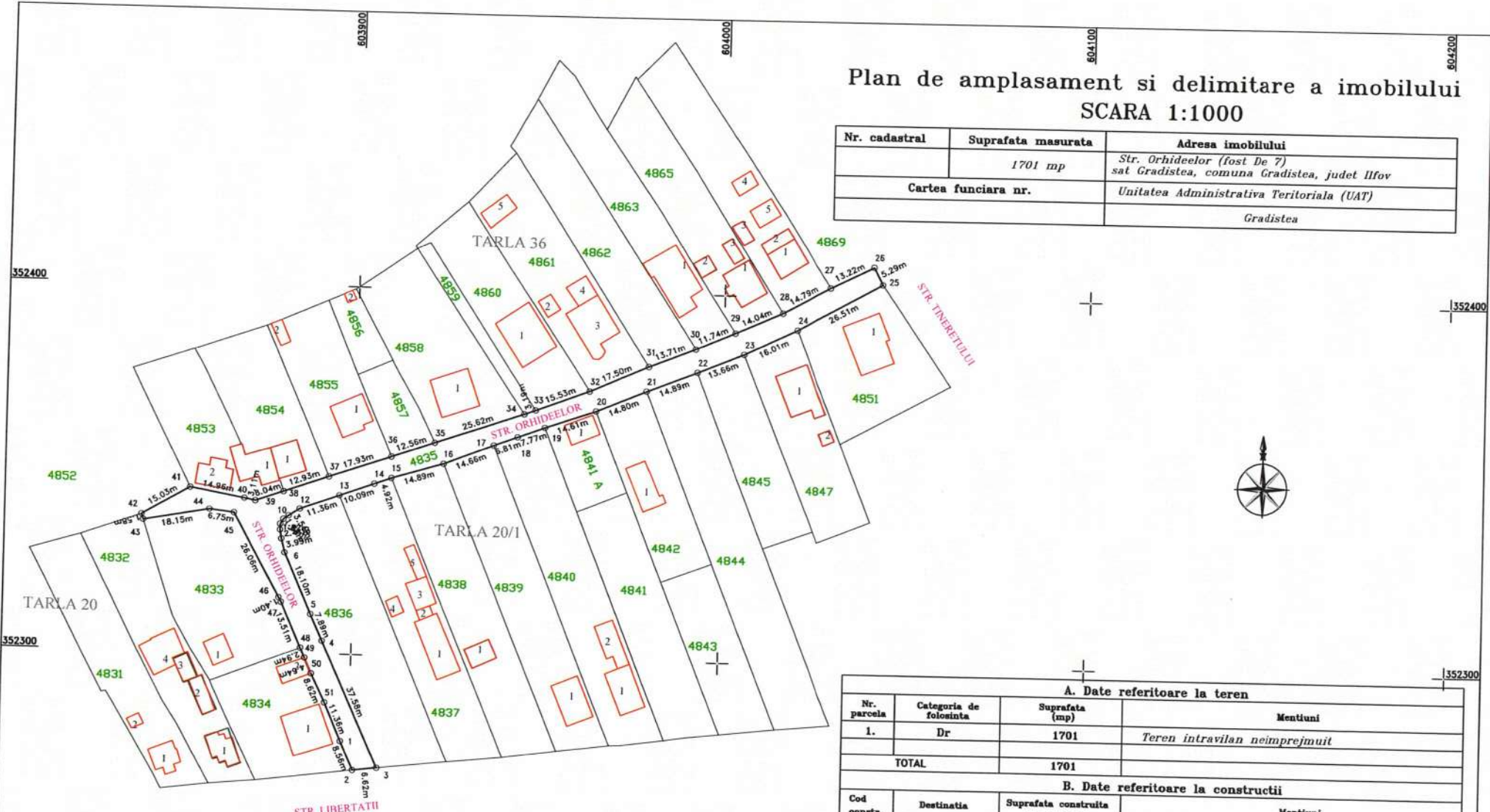

Lungime 289ml  
Latime 4.8-6ml  
Suprafata totala de 1701 mp

A. Date referitoare la teren			
Nr. parcela	Categoria de folosinta	Suprafata (mp)	Mentiiuni
1.	Dr	1701	Teren intravilan neimpregmuit
TOTAL		1701	

B. Date referitoare la constructii			
Cod constr.	Destinatia	Suprafata construita la sol (mp)	Mentiiuni
-	-	-	-
TOTAL		-	

**Suprafata totala masurata a imobilului = 1701 mp**  
**Suprafata din acte = ..... mp**

Executant: S.C. ACTUAL TOPO S.R.L.	Intocmit de: Vlad Sergiu	Inspector
Confirm executarea masuratorilor la teren, corectitudinea intocmirii documentatiei cadastrale si corespondenta acesteia cu realitatea din teren		Confirm introducerea imobilului in baza de date integranta si atribuirea numarului cadastral
autorizatie seria RO-B-1/nr.2861	[REDACTED]	
Data: martie 2026		Data